



โครงการก่อสร้างถนนคอนกรีตเสริมเหล็ก ม.5

ถนนกว้าง 4.00 ม.หนาเฉลี่ย 0.15 ม. ยาว 145.00 ม. หรือมีพื้นที่ไม่น้อยกว่า 580.00 ตร.ม.

ไหล่ทางลูกรัง กว้าง 1.80 - 2.00 ม. ยาว 145.00 ม. หรือมีพื้นที่ไม่น้อยกว่า 290.00 ตร.ม.

จากหน้าอาคารเก็บของ ม.2 ถึง แยกหน้าโรงเรียนบ้านวังหลวง

พิกัด 18.2896956, 100.1646927 ถึง 18.2908939, 100.1651259

ตามแบบแปลนที่กำหนด

ผิวทางจราจร คสล.

ไหล่ทางลูกรัง (ถ้ำมี)

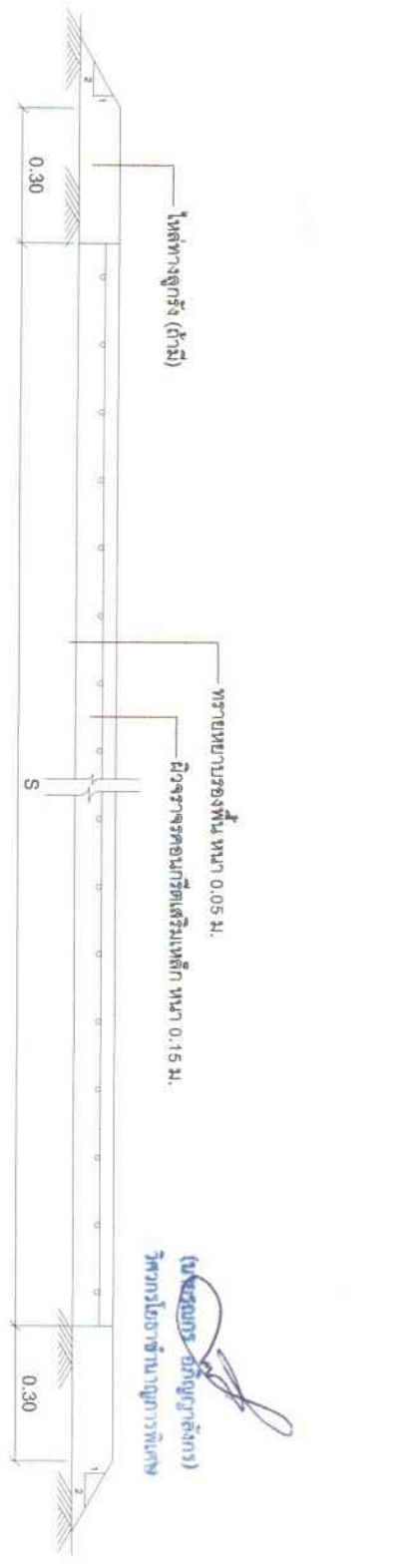
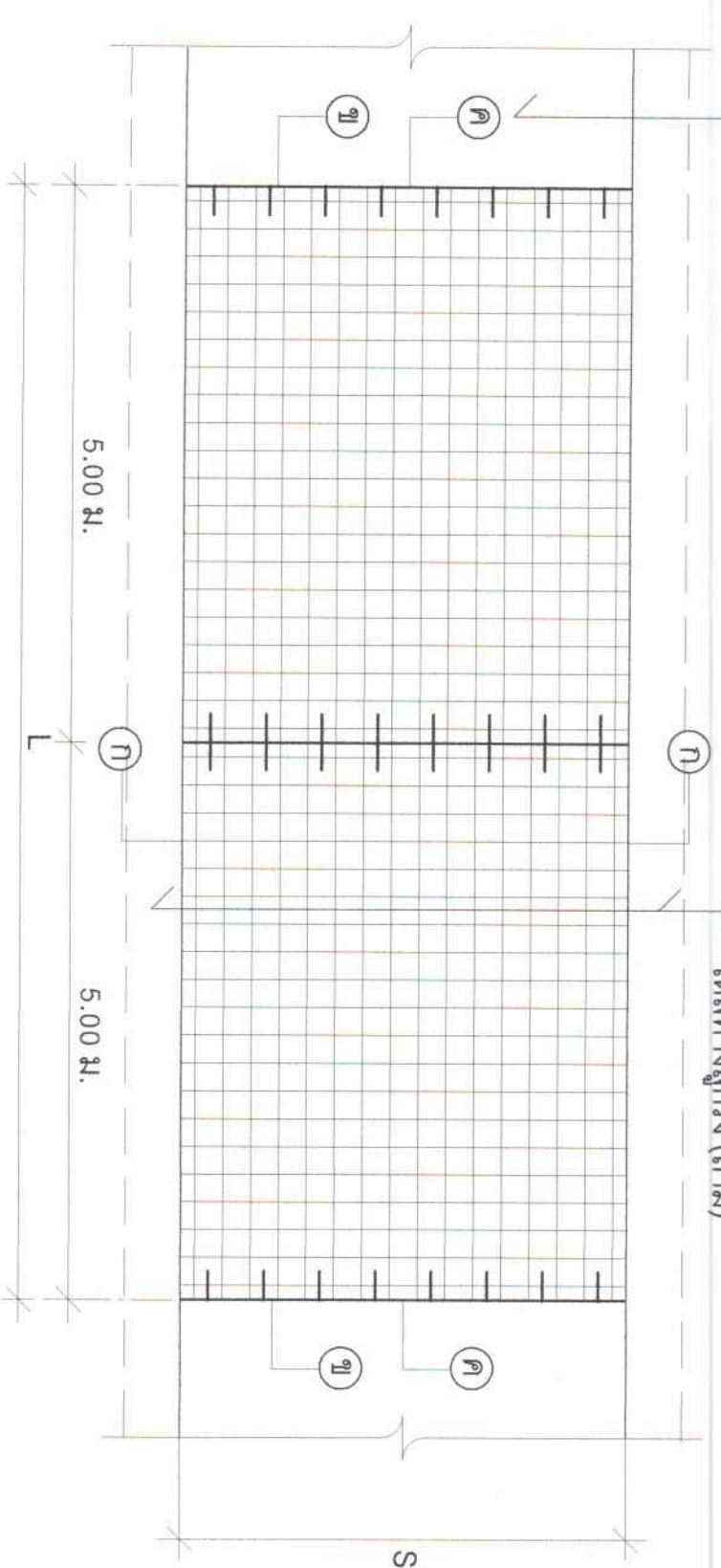

(น.ช.เอกภร - อภิษฎาสิงการ)
วิศวกรโยธาชำนาญการพิเศษ



กองช่าง
จังหวัดราชบุรี

แบบโครงการ
ก่อสร้างถนนคอนกรีตเสริมเหล็ก 4.5 ต.ขนาดกว้าง 4.00 ม.
ทางเหลือ 0.15 ม. ยาว 145.00 ม. หรือมีพื้นที่ไม่น้อยกว่า
580.00 ตร.ม. ไหล่ทางลูกรัง กว้าง 1.80 - 2.00 ม.
ยาว 145.00 ม. หรือมีพื้นที่ไม่น้อยกว่า 290.00 ตร.ม.

สถานที่
จากหน้าอาคารเก็บของ ม.2
ถึงแยกหน้าโรงเรียนบ้านวังหลวง
พิกัด 18.2896956, 100.1646827
ถึง 18.2908939, 100.1651259

ผู้ตรวจ/ ว/ที่ ร.ค. *[Signature]*
เขียนแบบ นายช่างโยธาปฏิบัติงาน

ตรวจแบบ นายสวัสดิ์ สุกข์อืด
ผู้อำนวยการช่าง

เห็นชอบ *[Signature]*
นายเอกภร อภิษฎาสิงการ
วิศวกรโยธาชำนาญการพิเศษ

อนุมัติ นายสุทัย พนมถิศจน
นายก อบต. วังหลวง

แสดงแบบ *[Signature]*
แม่เหล็กไฟฟ้าตามพระราชกำหนด

แผ่นที่	1	2
---------	---	---



กองช่าง
องค์การบริหารส่วนตำบลวังหลวง

แบบโครงการ

ก่อสร้างถนนคอนกรีตเสริมเหล็ก ๓.5 เมตรกว้าง 4.00 ม.
หนาเฉลี่ย 0.15 ม. ยาว 145.00 ม. หรือพื้นที่ไม่น้อยกว่า
580.00 ตร.ม. ไล่ระดับทางสองข้าง กว้าง 1.80 - 2.00 ม.
ยาว 145.00 ม. หรือพื้นที่ไม่น้อยกว่า 260.00 ตร.ม.

สถานที่
จากหน้าอาคารตำบลวังหลวง ม.2
ถึงแยกหน้าโรงเรียนบ้านวังหลวง
พิกัด 18.2896956, 100.1646927
ถึง 18.2908939, 100.1651259

ผู้ร่างฯ/ วาที่ รศ. *[Signature]*
เขียนแบบ *[Signature]* ตรี ศัยกิจพงศ์
นายช่างโยธาปฏิบัติงาน

ตรวจสอบ *[Signature]*
นายสุวิทย์ บุญมี ประจักษ์
นิติกร อบต.วังหลวง

อนุมัติ *[Signature]*
นายสุวิทย์ บุญมี ประจักษ์
นายก อบต.วังหลวง

แสดงแบบ
แบบแปลนที่ได้ตามขออนุญาตฯ

แผ่นที่	2	2
---------	---	---

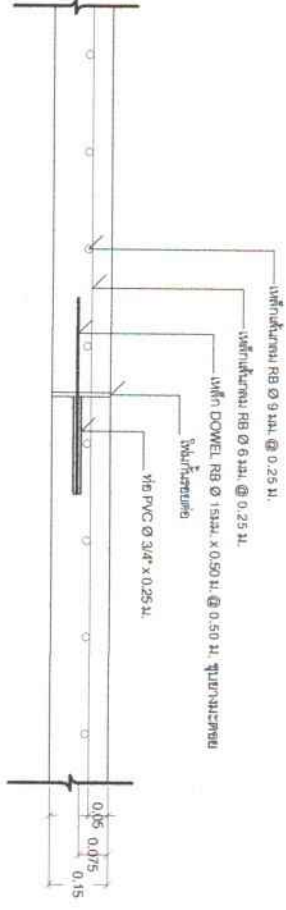
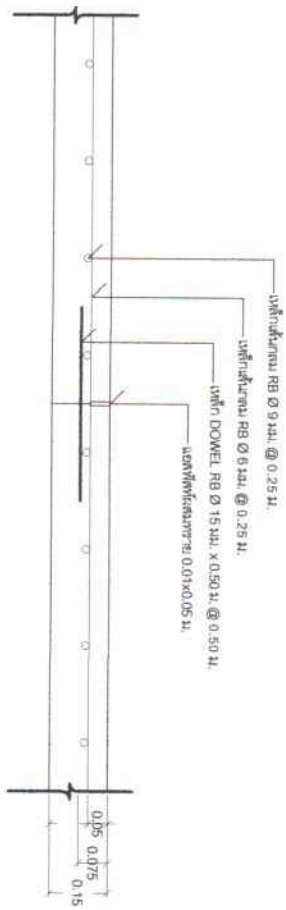

(นายสุวิทย์ บุญมี ประจักษ์)
วิศวกรโยธาชำนาญการพิเศษ